Неблагополучные регионы РФ по ящуру в 2018 г.
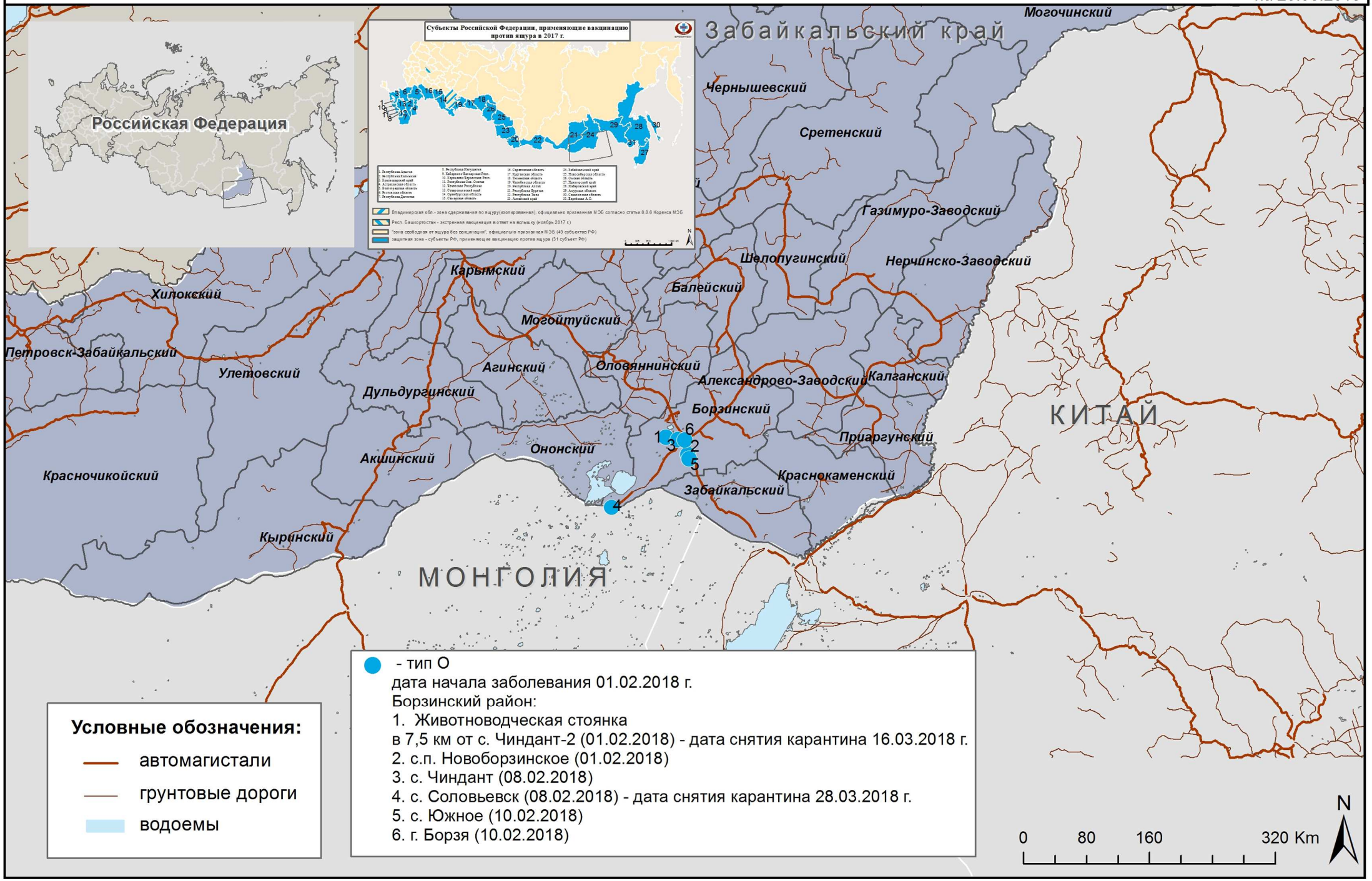
по данным
на 29.05.2018